



www.moicoop.com

วารสาร

# สหกรณ์มหาไถไทย

ปีที่ 13 ฉบับที่ 3 เดือนกรกฎาคม - กันยายน พ.ศ. 2552

เงินนอกเงิน เงินตรา อย่างประมาณ  
ควรฉลาด นานักเก็บ เก็บกระเป๋าก  
สิ่งจำเป็นซื้อนามาบรรเทา  
ถ้ามีค่ามาจ่ายมาก จะยากจน

## สหกรณ์ มท. ลดดอกเบี้ยเงินกู้พิเศษเพื่อ การเคหะ จาก 5.00% เป็น 4.50% และเปิด เงินกู้พิเศษเพื่อซื้อรถยนต์ดอกเบี้ย 4.50%

**เงินฝาก** ประเภทออมทรัพย์  
เกษียณมั่นคงที่กำหนดฝาก 5 ปี  
นั้น ขณะนี้สามารถถอนก่อนครบ  
กำหนดได้ โดยไม่เสียค่าธรรมเนียม

**กู้ฉุกเฉิน** ทางเอทีเอ็ม สมัคร  
เป็นสมาชิกแล้ว สามารถกู้  
ได้ทันที (1 เท่าของเงินเดือน  
แต่ไม่เกิน 30,000 บาท)

### สารบัญ

มารู้จักกองทุนช่วยเหลือผู้ค้าประกัน	2
ผลการดำเนินงานปี 52	
ช่วง 7 เดือนแรก	3
การกู้เพื่อซื้อรถยนต์	4
ภาษาไทยฉบับละคำ	4
พันธมิตรรัฐบาลคืออะไร	4
มุมมองภาพ	5
วิธีประหยัดเงินในกระเป๋าให้มีเงินเหลือเก็บ	8



# กองทุนช่วยเหลือผู้ค้าประกัน ของสหกรณ์ มท.

โดย พรพิณ ไทประเสริฐ  
กรรมาการสหกรณ์ มท.

เชื่อว่าสมาชิกบางท่านอาจจะยังไม่รู้จักกองทุนช่วยเหลือผู้ค้าประกันของสหกรณ์ มท. ซึ่งปัจจุบันสหกรณ์ฯ มีกองทุนฯ ดังกล่าว จำนวน 4 ฉบับ

กองทุนฯ ดังกล่าวมีประโยชน์เพื่อช่วยเหลือสมาชิกที่กู้สามัญไปแล้วและต่อมาเสียชีวิต กองทุนฯ จะเข้าไปช่วยเหลือ เพื่อจ่ายเงินชำระหนี้ให้ส่วนหนึ่ง ซึ่งเป็นการช่วยเหลือผู้กู้ และผู้ค้าประกันไม่ต้องรับภาระในการชำระหนี้ที่ค้างทั้งหมด ทั้งนี้การช่วยเหลือจะเป็นไปตามอัตราที่กองทุนฯ กำหนดไว้ แต่สมาชิกจะต้องถูกหักเงินเข้ากองทุนฯ เมื่อกู้สามัญในอัตราที่สหกรณ์ฯ กำหนด เช่นกัน ผลบังคับใช้ของกองทุนฯ ต่าง ๆ เริ่มใช้ในช่วงที่สมาชิกกู้สามัญ ดังนี้

- ฉบับที่ 1** มีผลบังคับใช้ ตั้งแต่วันที่ 1 ธันวาคม 2541
- ฉบับที่ 2** มีผลบังคับใช้ ตั้งแต่วันที่ 1 เมษายน 2546
- ฉบับที่ 3** มีผลบังคับใช้ ตั้งแต่วันที่ 17 พฤษภาคม 2547
- ฉบับที่ 4** มีผลบังคับใช้ ตั้งแต่วันที่ 1 เมษายน 2549

กองทุนฯ 2 ฉบับแรก จะเป็นการหักเงินเมื่อสมาชิกกู้สามัญ ในอัตรา 0.50% ของจำนวนเงินกู้ และจะคืนเงินที่หักดังกล่าวให้กับสมาชิกเมื่อได้ชำระหนี้สามัญจนหมดหนี้แล้ว ส่วนการช่วยเหลือ เมื่อสมาชิกเสียชีวิตภายหลังกู้สามัญ และหนี้ยังไม่หมด กองทุนฯ นี้จะช่วยเหลือตามหลักเกณฑ์ที่กำหนดไว้

กองทุนฯ ฉบับที่ 3 จะหักเงินเหมือนกองทุนฯ 2 ฉบับแรก แต่แตกต่างที่จะไม่คืนเงินเมื่อชำระหนี้เงินกู้สามัญหมดแล้ว ส่วนการช่วยเหลือจะเหมือนกับกองทุนฯ ฉบับที่ 2 คือช่วยครึ่งหนึ่งของหนี้ที่เหลือ แต่ต้องไม่เกิน 2 แสนบาท ทั้งนี้ ที่มีกองทุนฯ ออกมาหลายฉบับเนื่องจากสหกรณ์ฯ ต้องการปรับปรุงการช่วยเหลือในกรณีสมาชิกกู้สามัญไปแล้วเสียชีวิต เพื่อให้การช่วยเหลือดังกล่าวเกิดประโยชน์ต่อสมาชิกมากที่สุด กล่าวคือ กองทุนฉบับที่ 4 จะหักเงินเข้ากองทุนและช่วยเหลือ เมื่อสมาชิกเสียชีวิต โดยกำหนดอัตรา ไว้อย่างชัดเจน ดังนี้

จำนวนเงินกู้	จำนวนเงินที่ต้องชำระเข้ากองทุนฯ	เงินช่วยเหลือกรณีเสียชีวิต
ไม่เกิน 250,000 บาท	250 บาท	50,000 บาท
ตั้งแต่ 250,001 - 500,000 บาท	500 บาท	100,000 บาท
ตั้งแต่ 500,001 - 750,000 บาท	1,000 บาท	200,000 บาท
ตั้งแต่ 750,001 ขึ้นไป	1,500 บาท	300,000 บาท

อย่างไรก็ตาม หากสมาชิกได้กู้สามัญเมื่อช่วงก่อนวันที่ 1 เมษายน 2549 เช่น นาย ก. กู้สามัญเมื่อวันที่ 1 มกราคม 2548 ซึ่งในเวลานั้นใช้กองทุนฯ ฉบับที่ 3 ก็จะมีการหักเงินร้อยละ 0.25 ของเงินกู้สามัญ เพื่อเข้ากองทุนฯ ฉบับที่ 3 ซึ่งหาก นาย ก. เสียชีวิตในเวลาต่อมาทางกองทุนฯ ก็จะช่วยเหลือตามหลักเกณฑ์ของกองทุนฯ ฉบับที่ 3

แต่หาก นาย ก. ไม่ได้เสียชีวิต และได้กู้สามัญใหม่อีกหลังจากวันที่ 1 เมษายน 2549 ถือว่านาย ก. จะต้องให้หักเงินเข้ากองทุนฯ ฉบับที่ 4 และการช่วยเหลือก็จะ เป็นไปตามกองทุนฯ ฉบับที่ 4

หากท่านใดมีประเด็นข้อสงสัยกรุณาสอบถามกับทางสหกรณ์ฯ โดยตรง

**ผลการดำเนินงานประจำ ปี 2552  
(เฉพาะในรอบ 7 เดือนแรก)**

รายการ	ตุลาคม 2551- เมษายน 2552
จำนวนสมาชิก	9,517.00
ทุนเรือนหุ้น	1,678,724,940.00
ทุนสำรอง	214,019,422.18
ทุนสะสม	19,600,702.28
เงินรับฝาก	2,347,345,112.28
เงินให้กู้แก่สมาชิก	3,721,087,333.00
ทุนดำเนินการ	4,348,701,511.37
กำไรสุทธิ (7 เดือนแรก)	89,011,334.63
(ตุลาคม - เมษายน 2552)	

**เหตุที่สมาชิกขอกู้สามัญแล้วไม่ได้รับอนุมัติ**

มีหลายสาเหตุที่สมาชิกขอกู้เงินสามัญ แต่ไม่ได้รับการอนุมัติ เช่น

1. รายได้เมื่อหักชำระหุ้นและหนี้ต่าง ๆ แล้วเหลือไม่ถึง 20% ของเงินได้รายเดือน
2. อายุตัวมาก กล่าวคือ มีจำนวนงวดที่จะชำระหนี้จนถึงอายุ 60 ปีน้อยงวด (เมื่ออายุ 60 ปี จะต้องนำเงินค่าหุ้นและสามารถส่งชำระเงินกู้สามัญได้ทั้งหมด)
3. ไม่ยอมให้หักเงิน ณ ที่จ่าย
4. ปลอมแปลงเอกสารในการกู้เงินฯ  
ฯลฯ

**การปลอมแปลงเอกสารเพื่อกู้เงินสามัญ**

คกก.ดำเนินการฯ มีมติเมื่อวันที่ 29 มิถุนายน 2552 กรณีสมาชิกขอกู้เงินสามัญหากพบว่า มีการปลอมแปลงเอกสารเกี่ยวกับการกู้เงินฯ คกก.จะไม่อนุมัติเงินกู้สามัญให้แก่สมาชิกดังกล่าว เป็นเวลา 1 ปี และแจ้งผู้บังคับบัญชาของสมาชิกเพื่อทราบด้วย

**ภาพกิจกรรม**

**การประชุมประจำเดือนของคณะกรรมการดำเนินการสหกรณ์ มท.**



## คู่มือเพื่อซื้อรถยนต์ดอกเบี้ย 4.50%

คกก.ดำเนินการฯ สทกรณ มท.มีมติเมื่อวันที่ 29 มิถุนายน 2552 เปิดโครงการ คู่มือเพื่อซื้อรถยนต์ ดอกเบี้ย 4.50% วิธีคิดดอกเบี้ยเช่นเดียวกับเงินกู้สามัญ กล่าวคือ คิดดอกเบี้ยตามเงินต้น และหากเงินต้นลดดอกเบี้ยก็ลดตาม (ต่างจาก บริษัท ไฟแนนซ์) ต้องชำระไม่เกิน 96 งวด (8 ปี) กู้ได้ไม่เกิน 1,500,000 ล้านบาท ซึ่งอาจใช้สิทธิการคุ้มครอง ค่าประกัน หรือบุคคลค่าประกันก็ได้ และสมาชิกผู้กู้จะต้องทำประกันภัยชั้น 1 ที่สำคัญผู้กู้ ต้องมีเงินได้รายเดือนเพียงพอในการชำระเงินกู้ดังกล่าวด้วย

หากสมาชิกท่านใดสนใจสามารถติดต่อสอบถามไปยัง สทกรณ มท. โดยตรง

### เงินฝากประเภท **ออมทรัพย์เกษียณมั่นคง**

ที่มีระยะเวลา 5 ปี (ปีนี้ในปีที่ 4) แต่เดิม กำหนดว่าหากสมาชิกจะถอนก่อนครบกำหนด จะต้องเสียค่าธรรมเนียมนั้น บัดนี้ คกก. ดำเนินการฯ ได้ยกเลิกค่าธรรมเนียมในการ **ถอนเงิน** ดังกล่าวแล้ว จึงประชาสัมพันธ์มา เพื่อให้สมาชิกได้รับทราบโดยทั่วกัน

## ภาษาไทยฉบับลงคำ

### ความหมายคำว่า "อัตลักษณ์"

คำว่า **อัตลักษณ์** (อ่านว่า อัถ-ตะ-ลัก) ประกอบด้วยคำว่า **อัต** (อัถ-ตะ) ซึ่งหมายถึง ตน หรือ ตัวเอง กับ **ลักษณ์** ซึ่งหมายถึง สมบัติเฉพาะตัว. คำว่า **อัตลักษณ์** ตรงกับคำ ภาษาอังกฤษว่า **identity** (อ่านว่า ไอ-เด็น-ตี-ตี) หมายถึง ผลรวมของลักษณะเฉพาะของสิ่งใด สิ่งหนึ่งซึ่งทำให้สิ่งนั้นเป็นที่รู้จักหรือจำได้ เช่น นักร้องกลุ่มนี้มีอัตลักษณ์ทางด้านเสียงที่เด่นมาก ใครได้ยินก็จำได้ทันที สังคมแต่ละสังคมมี อัตลักษณ์ ทางวัฒนธรรมของตนเอง. โลกกาภิวัตน์ ทำให้อัตลักษณ์ของสังคมไทยเปลี่ยนไป.

ที่มา : บทวิทยุรายการ "รู้ รัก ภาษาไทย" ออกอากาศทาง สถานีวิทยุกระจายเสียงแห่งประเทศไทย เมื่อวันที่ 16 มิถุนายน พ.ศ. 2550 เวลา 7.00 - 7.30 น.

## พันธบัตรรัฐบาลคืออะไร

พันธบัตรรัฐบาลคือตราสารที่รัฐบาลโดยกระทรวงการคลังเป็นผู้ออก ซึ่งสัญญาว่าจะจ่ายดอกเบี้ยพร้อมเงินต้นให้แก่ผู้ถือเมื่อครบกำหนดหรือจ่ายดอกเบี้ยเป็นงวดๆ แล้วแต่จะตกลงกัน รัฐบาลจะออกพันธบัตรรัฐบาลเพื่อกู้ยืมเงินจากประชาชนและ ผู้ซื้อพันธบัตรจะมีฐานะเป็นเจ้าของหนี้รัฐบาลตามกฎหมาย

อัตราดอกเบี้ย คือ เงินที่รัฐบาลสัญญาว่าจะจ่ายให้ผู้ถือพันธบัตรเป็นระยะๆ เช่น ทุก 6 เดือน ซึ่งอัตรานี้จะคงที่ตลอดอายุของพันธบัตรจนถึงงวดสุดท้ายส่วนใหญ่พันธบัตรจะเป็นแบบอัตราดอกเบี้ยคงที่ ดังนั้น ไม่ว่าราคาของพันธบัตรจะเปลี่ยนแปลงอย่างไร ผู้ถือพันธบัตร ก็จะได้รับดอกเบี้ยคงที่ตลอดอายุพันธบัตร เช่น พันธบัตรราคาฉบับละ 1,000 บาท อัตราดอกเบี้ย 6.75% ผู้ลงทุนจะได้รับดอกเบี้ย 67.50 บาทต่อปีจนครบอายุพันธบัตร

จาก [http://www.mof.go.th/pdmo/pdmo\\_g\\_bond.htm](http://www.mof.go.th/pdmo/pdmo_g_bond.htm)

## มุมมอง

## บ่ออิฐฉาบ

หนุ่มสาวคู่นึงเดินมาถึงบ่อศักดิ์สิทธิ์ที่หลายคน มาอธิษฐานขอพร ฝ่ายชายเริ่มไ้บ่มตัวไปข้างหน้า ตั้งจิตอธิษฐานและโยนเหรียญลงไป ฝ่ายภรรยาอยากอธิษฐานเช่นกันแต่เธอไ้บ่มตัวไป มากเกินจนเสียศูนย์ ตกลงไปใ้บ่อแล้วจมน้ำตาย สามียุดขึ้นเขาว่า "ว่า ได้ผลจริงๆด้วย"

จาก <http://forum.sanook.com/forum/2820490>

## บัตร ATM ธ.กรุงศรีฯ กดตู้ได้ที ตู้ ATM ของทุกธนาคารแล้ว

สมาชิกที่ทำบัตร ATM ธ.กรุงศรีฯ เพื่อถูกเงินของสหกรณ์ฯ (ตู้ได้ 1 เท่าของเงินเดือน แต่ต้องไม่เกิน 30,000 บาท และชำระไม่เกิน 10 งวด) ปัจจุบันธ.กรุงศรีฯ แจ้งว่า บัตร ATM ดังกล่าว สามารถกดทำรายการถูกเงินได้กับตู้ ATM ของทุกธนาคาร โดยหากเป็นตู้ธนาคารอื่นที่มีใช้ ธ.กรุงศรีฯ จะเสียค่าธรรมเนียมมากกว่าเดิม คือ ครั้งละ 20 บาท

หากสมาชิกท่านใดที่ยังมีบัตร ATM นี้ ในส่วนต่างจังหวัดสามารถไปเปิดบัญชีที่ธนาคารกรุงศรีฯ สาขาประจำจังหวัด โดยไม่ต้องใช้รูป (ขอทำบัตร ATM ธรรมดา และรอรับได้ทันที โดยแจ้งธนาคารว่า “ประสงค์ทำบัตร ATM เพื่อถูกเงินของสหกรณ์ออมทรัพย์กระทรวงมหาดไทย” ซึ่งจะเสียค่าธรรมเนียม 150.- บาท หลังจากนั้นขอให้ยื่นแบบฟอร์มขอเปิดดวงเงินถูกเงินกับสหกรณ์ฯ อีก 2-3 วันก็สามารถใช้บัตร ATM เพื่อทำรายการถูกเงินฯ ได้ หากมีข้อสงสัยเรื่องการทำบัตร ATM สอบถาม ธ.กรุงศรีฯ โทร. 1572

## ถาม-ตอบ

### สมาชิกสหกรณ์ มท.

**ถาม** สมาชิกประสบอุบัติเหตุขณะปฏิบัติราชการ จะขอรับเงินสวัสดิการจากสหกรณ์ มท. ได้หรือไม่?

**ตอบ** หากเหตุเกิดขณะปฏิบัติราชการ ให้ส่วนราชการต้นสังกัดแจ้งเรื่องพร้อมเอกสารหลักฐานประกอบ (ถ้ามี) ไปยังสหกรณ์ฯ โดยการให้เงินสวัสดิการช่วยเหลือ คกก. จะพิจารณาเป็นรายๆ ไป

**ถาม** กรณีมีหนี้เงินกู้เพื่อการเคหะกับธนาคารอยู่แล้วจะกู้กับสหกรณ์ฯ เพื่อไปไถ่ถอนจากธนาคารได้หรือไม่?

**ตอบ** ควรเปรียบเทียบดอกเบี้ยทั้ง 2 แห่ง หากพบว่า สหกรณ์ฯ ดอกเบี้ยถูกกว่า ก็น่าจะกู้กับสหกรณ์ฯ เพื่อไปไถ่ถอนกับธนาคาร และอย่าลืมตรวจสอบด้วยว่า ในช่วงที่จะไถ่ถอนจะต้องเสียค่าธรรมเนียมใดๆ ให้กับธนาคารด้วยหรือไม่

**ถาม** การลดดอกเบี้ยเงินกู้พิเศษฯ ของสหกรณ์ มท.ครอบคลุม ทั้งสมาชิกที่มีหนี้เงินกู้พิเศษฯ เดิมและใหม่ ใช่หรือไม่?

**ตอบ** ใช่ค่ะ เพราะมีลักษณะเป็นดอกเบี้ยลอยตัว

**ถาม** สมาชิกมีหุ้นสหกรณ์ฯ 2 แสนบาท จะขอถอนออกได้บ้างหรือไม่?

**ตอบ** ถอนไม่ได้ค่ะ เว้นแต่จะลาออกจากการเป็นสมาชิก แต่หากเป็นกรณีเคยส่งหุ้นมากกว่าอัตราที่กำหนด จะขอลดการส่งค่าหุ้นให้น้อยลงได้แต่ต้องไม่น้อยกว่าอัตราที่กำหนด

## หมักสุขภาพ

## ข้อห้ามเมื่อเข้านอน

ภาชนะนอนคือภาชนะที่นอน หลังจากเหนื่อแล้วมาทั้งวันแล้วนอนอย่างไรไม่ให้เสียสุขภาพ ทั้งนี้แก่ผู้ที่มีความรู้สึกข้อห้ามทำก่อนนอนมาบอกกัน เพื่อสุขภาพที่ดี...

- อย่าใส่เสื้อผ้าที่อึดอัดนอน เพราะขณะที่นำตัวไปทำงานไปซื้อของ ๆ นั้น ล้วนปล่อยพลังงาน ถ้าใส่เสื้อผ้าที่อึดอัดจะมีผลต่อสุขภาพระยะยาว

- ไม่ควรนอนหลับไปพร้อม ๆ กับโทรศัพท์มือถือหรือวางโทรศัพท์มือถือไว้ใกล้ ๆ โทรศัพท์มือถือเป็นนาฬิกาปลุกยามเช้าก่อกวนตื่นมือถือไว้ต่าง ๆ เพราะหลักฐานทางวิทยาศาสตร์ระบุว่า โทรศัพท์มือถือ ปล่อยคลื่นแม่เหล็กไฟฟ้าออกมาขณะเปิดเครื่องไว้ และคลื่นแม่เหล็กไฟฟ้าเหล่านี้ มีผลกับระบบประสาท เพราะฉะนั้น ตอนนอนก็ควรปิดโทรศัพท์มือถือซะดีกว่า

- อย่าหลับไปพร้อมกันเครื่องสำอาง ไม่ว่าจะเหนื่ออ้วนเหนื่ออย่างไรก็ต้องล้างเครื่องสำอางออกให้หมด เพราะภาชนะที่นอนทั้ง ๆ ที่เครื่องสำอางยังคงคาอยู่ก็ผิวหนังจะก่อให้เกิดปัญหาด้านผิวหนังระยะยาว

- (สำหรับสาว ๆ เท่านั้น) อย่าใส่ยกทรงนอน เพราะนักวิทยาศาสตร์ชาวอเมริกา พบว่าภาชนะยกทรงนานเกิน 12 ชั่วโมง จะเพิ่มความเสี่ยงต่อภาวะเป็นมะเร็งเต้านมได้ ฉะนั้น ก็อย่าใส่ยกทรงนอนเลย

รู้สึกห้ามแล้ว ก็ลองปฏิบัติตามดู เพื่อภาชนะที่ดี.

## ตารางผ่อนชำระเงินกู้สามัญ อัตราดอกเบี้ย 6.75% ต่อปี สหกรณ์ออมทรัพย์กระทรวงมหาดไทย จำกัด

จำนวน เงินกู้	งวดผ่อนชำระ			จำนวน เงินกู้	งวดผ่อนชำระ			จำนวน เงินกู้	งวดผ่อนชำระ			จำนวน เงินกู้	งวดผ่อนชำระ		
	84	95	120		84	96	120		84	96	120		84	96	120
100,000	1,500	1,400	1,200	510,000	7,700	6,900	5,900	920,000	13,800	12,500	10,600	1,330,000	20,000	18,000	15,300
110,000	1,700	1,500	1,300	520,000	7,800	7,100	6,000	930,000	14,000	12,600	10,700	1,340,000	20,100	18,200	15,400
120,000	1,800	1,700	1,400	530,000	8,000	7,200	6,100	940,000	14,100	12,700	10,800	1,350,000	20,300	18,300	15,500
130,000	2,000	1,800	1,500	540,000	8,100	7,300	6,200	950,000	14,300	12,900	10,900	1,360,000	20,400	18,400	15,600
140,000	2,100	1,900	1,600	550,000	8,300	7,500	6,300	960,000	14,400	13,000	11,000	1,370,000	20,600	18,600	15,800
150,000	2,300	2,100	1,700	560,000	8,400	7,600	6,400	970,000	14,600	13,200	11,200	1,380,000	20,700	18,700	15,900
160,000	2,400	2,200	1,800	570,000	8,600	7,800	6,600	980,000	14,700	13,300	11,300	1,390,000	20,900	18,800	16,000
170,000	2,600	2,300	1,900	580,000	8,700	7,900	6,700	990,000	14,900	13,400	11,400	1,400,000	21,000	19,000	16,100
180,000	2,700	2,500	2,000	590,000	8,900	8,000	6,800	1,000,000	15,000	13,600	11,500	1,410,000	21,200	19,100	16,200
190,000	2,900	2,600	2,100	600,000	9,000	8,200	6,900	1,010,000	15,200	13,700	11,600	1,420,000	21,300	19,200	16,300
200,000	3,000	2,800	2,200	610,000	9,200	8,300	7,000	1,020,000	15,300	13,800	11,700	1,430,000	21,500	19,400	16,400
210,000	3,200	2,900	2,300	620,000	9,300	8,400	7,100	1,030,000	15,500	13,900	11,800	1,440,000	21,600	19,500	16,600
220,000	3,300	3,000	2,400	630,000	9,500	8,600	7,200	1,040,000	15,600	14,100	12,000	1,450,000	21,800	19,600	16,700
230,000	3,500	3,200	2,500	640,000	9,600	8,700	7,400	1,050,000	15,800	14,200	12,100	1,460,000	21,900	19,800	16,800
240,000	3,600	3,300	2,600	650,000	9,800	8,800	7,500	1,060,000	15,900	14,400	12,200	1,470,000	22,100	19,900	16,900
250,000	3,800	3,400	2,800	660,000	9,900	9,000	7,600	1,070,000	16,100	14,500	12,300	1,480,000	22,200	20,000	17,000
260,000	3,900	3,600	2,900	670,000	10,100	9,100	7,700	1,080,000	16,200	14,600	12,400	1,490,000	22,400	20,200	17,100
270,000	4,100	3,700	3,000	680,000	10,200	9,200	7,800	1,090,000	16,400	14,800	12,500	1,500,000	22,500	20,300	17,200
280,000	4,200	3,800	3,100	690,000	10,400	9,400	7,900	1,100,000	16,500	14,900	12,600				
290,000	4,400	4,000	3,200	700,000	10,500	9,500	8,000	1,110,000	16,700	15,000	12,800				
300,000	4,500	4,100	3,300	710,000	10,700	9,600	8,100	1,120,000	16,800	15,200	12,900				
310,000	4,700	4,200	3,500	720,000	10,800	9,800	8,300	1,130,000	17,000	15,300	13,000				
320,000	4,800	4,400	3,700	730,000	11,000	9,900	8,400	1,140,000	17,100	15,500	13,100				
330,000	5,000	4,500	3,800	740,000	11,100	10,000	8,500	1,150,000	17,300	15,600	13,200				
340,000	5,100	4,600	3,900	750,000	11,300	10,200	8,600	1,160,000	17,400	15,700	13,300				
350,000	5,300	4,800	4,000	760,000	11,400	10,300	8,700	1,170,000	17,600	15,900	13,500				
360,000	5,400	4,900	4,100	770,000	11,600	10,400	8,900	1,180,000	17,700	16,000	13,600				
370,000	5,600	5,000	4,300	780,000	11,700	10,600	9,000	1,190,000	17,900	16,100	13,700				
380,000	5,700	5,200	4,400	790,000	11,900	10,700	9,100	1,200,000	18,000	16,300	13,800				
390,000	5,900	5,300	4,500	800,000	12,000	10,900	9,200	1,210,000	18,200	16,400	13,900				
400,000	6,000	5,500	4,600	810,000	12,200	11,000	9,300	1,220,000	18,300	16,500	14,000				
410,000	6,200	5,600	4,700	820,000	12,300	11,100	9,400	1,230,000	18,500	16,700	14,100				
420,000	6,300	5,700	4,800	830,000	12,500	11,300	9,500	1,240,000	18,600	16,800	14,300				
430,000	6,500	5,900	4,900	840,000	12,600	11,400	9,700	1,250,000	18,800	16,900	14,400				
440,000	6,600	6,000	5,100	850,000	12,800	11,500	9,800	1,260,000	18,900	17,100	14,500				
450,000	6,800	6,100	5,200	860,000	12,900	11,700	9,900	1,270,000	19,100	17,200	14,600				
460,000	6,900	6,300	5,300	870,000	13,100	11,800	10,000	1,280,000	19,200	17,300	14,700				
470,000	7,100	6,400	5,400	880,000	13,200	11,900	10,100	1,290,000	19,400	17,500	14,800				
480,000	7,200	6,500	5,500	890,000	13,400	12,100	10,200	1,300,000	19,500	17,600	14,900				
490,000	7,400	6,700	5,600	900,000	13,500	12,200	10,300	1,310,000	19,700	17,700	15,000				
500,000	7,500	6,800	5,800	910,000	13,700	12,300	10,500	1,320,000	19,900	17,900	15,200				

เริ่ม 1 มีนาคม 2552



สหกรณ์ออมทรัพย์กระทรวงมหาดไทย จำกัด  
 ตารางการผ่อนชำระเงินกู้พิเศษเพื่อการเคหะอัตราดอกเบี้ยร้อยละ 4.50 % ต่อปี

เงินต้น/ งวด	120	132	144	156	168	180	192	204	216	228	240	252	264	276	288	300	312	324	336	348	360
500,000	5,186	4,812	4,502	4,240	4,016	3,823	3,655	3,508	3,377	3,262	3,159	3,065	2,981	2,905	2,835	2,772	2,714	2,661	2,612	2,566	2,524
600,000	6,223	5,774	5,402	5,088	4,820	4,588	4,386	4,209	4,053	3,914	3,790	3,679	3,577	3,486	3,403	3,326	3,257	3,193	3,134	3,079	3,029
700,000	7,261	6,737	6,302	5,936	5,623	5,353	5,118	4,911	4,729	4,567	4,421	4,291	4,173	4,067	3,970	3,880	3,799	3,725	3,656	3,593	3,534
800,000	8,297	7,699	7,202	6,783	6,426	6,117	5,848	5,613	5,405	5,219	5,054	4,904	4,770	4,647	4,537	4,435	4,342	4,257	4,178	4,106	4,039
900,000	9,335	8,662	8,103	7,631	7,229	6,882	6,580	6,314	6,080	5,872	5,685	5,517	5,366	5,228	5,104	4,989	4,885	4,789	4,700	4,619	4,544
1,000,000	10,372	9,624	9,003	8,479	8,033	7,646	7,311	7,016	6,756	6,524	6,316	6,131	5,962	5,809	5,671	5,543	5,428	5,322	5,223	5,133	5,049
1,100,000	11,410	10,587	9,903	9,327	8,835	8,411	8,042	7,717	7,431	7,176	6,949	6,743	6,558	6,390	6,238	6,098	5,971	5,854	5,745	5,646	5,553
1,200,000	12,447	11,548	10,804	10,175	9,638	9,176	8,773	8,419	8,107	7,829	7,580	7,356	7,154	6,972	6,805	6,652	6,513	6,385	6,268	6,159	6,058
1,300,000	13,484	12,511	11,704	11,023	10,441	9,941	9,504	9,121	8,782	8,481	8,211	7,969	7,750	7,552	7,372	7,206	7,056	6,917	6,790	6,673	6,563
1,400,000	14,521	13,474	12,604	11,871	11,245	10,705	10,236	9,822	9,458	9,134	8,844	8,583	8,347	8,133	7,939	7,762	7,599	7,449	7,312	7,185	7,068
1,500,000	15,558	14,436	13,505	12,719	12,048	11,470	10,966	10,524	10,133	9,786	9,475	9,195	8,943	8,714	8,505	8,316	8,142	7,981	7,835	7,699	7,573
1,600,000	16,596	15,399	14,404	13,567	12,851	12,235	11,697	11,225	10,809	10,438	10,106	9,808	9,539	9,295	9,072	8,870	8,684	8,514	8,357	8,212	8,078
1,700,000	17,633	16,361	15,304	14,415	13,655	12,999	12,429	11,928	11,484	11,091	10,738	10,421	10,135	9,876	9,639	9,425	9,227	9,046	8,880	8,725	8,584
1,800,000	18,670	17,324	16,205	15,262	14,458	13,764	13,159	12,629	12,160	11,743	11,370	11,035	10,731	10,456	10,207	9,979	9,770	9,578	9,402	9,239	9,088
1,900,000	19,707	18,286	17,105	16,110	15,261	14,528	13,890	13,331	12,835	12,396	12,001	11,647	11,328	11,038	10,774	10,533	10,313	10,110	9,923	9,752	9,593
2,000,000	20,744	19,248	18,005	16,958	16,064	15,293	14,622	14,033	13,511	13,048	12,633	12,260	11,924	11,619	11,341	11,088	10,856	10,642	10,446	10,265	10,098
2,100,000	21,782	20,210	18,905	17,806	16,868	16,058	15,352	14,734	14,187	13,700	13,265	12,873	12,520	12,200	11,908	11,642	11,398	11,174	10,968	10,779	10,603
2,200,000	22,819	21,173	19,806	18,655	17,671	16,823	16,084	15,436	14,863	14,353	13,896	13,487	13,116	12,781	12,475	12,196	11,941	11,707	11,491	11,292	11,108
2,300,000	23,857	22,135	20,706	19,502	18,474	17,587	16,815	16,137	15,538	15,005	14,528	14,099	13,712	13,361	13,042	12,751	12,484	12,239	12,013	11,804	11,613
2,400,000	24,893	23,098	21,606	20,350	19,277	18,351	17,545	16,839	16,214	15,658	15,160	14,712	14,309	13,942	13,609	13,305	13,027	12,771	12,535	12,318	12,118
2,500,000	25,930	24,060	22,507	21,198	20,081	19,116	18,277	17,540	16,889	16,310	15,791	15,325	14,905	14,523	14,176	13,859	13,569	13,303	13,058	12,831	12,622
2,600,000	26,968	25,023	23,407	22,046	20,884	19,881	19,008	18,242	17,565	16,962	16,423	15,939	15,501	15,105	14,743	14,414	14,112	13,835	13,580	13,345	13,127
2,700,000	28,005	25,984	24,307	22,893	21,687	20,646	19,740	18,944	18,240	17,614	17,055	16,552	16,097	15,685	15,310	14,968	14,655	14,367	14,102	13,858	13,632
2,800,000	29,043	26,947	25,208	23,741	22,490	21,411	20,470	19,645	18,916	18,266	17,686	17,164	16,693	16,266	15,877	15,523	15,198	14,900	14,625	14,371	14,137
2,900,000	30,080	27,910	26,108	24,589	23,294	22,175	21,201	20,347	19,591	18,919	18,317	17,777	17,290	16,847	16,444	16,077	15,741	15,432	15,147	14,885	14,642
3,000,000	31,116	28,872	27,008	25,437	24,097	22,939	21,933	21,048	20,266	19,571	18,950	18,391	17,886	17,428	17,012	16,631	16,283	15,964	15,670	15,398	15,147

# วิธีประหยัดเงินในกระเป๋าให้เหลือเก็บ

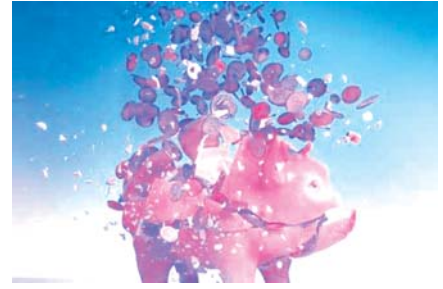

เศรษฐกิจตก รายได้หด แต่ข้าวของกลับมีแต่จะแพงขึ้นทุกวัน จะใช้จ่ายอย่างสบายมืออย่างที่เคย คงไม่ได้ ปฏิบัติการรัดเข็มขัดจึงถูกนำมาใช้กันแทบทุกครัวเรือน วันนี้ขอนำเสนอวิธีประหยัดเงินในกระเป๋าให้คุณมีเงินเหลือเก็บดังนี้

## ● ลดขอบเขตของงานเลี้ยงฉลองให้ลึกลง

ในชีวิตของคุณอาจต้องมีการจัดงานใหญ่โตสำหรับวันสำคัญของคุณทุก ๆ ปี งานแต่งงาน งานวันเกิด งานวันครบรอบต่าง ๆ เมื่อก่อนคุณอาจจะจัดงานใหญ่โตเต็มที่ แต่ตอนนี้อาจต้องคิดใหม่ จัดงานเล็ก ๆ แต่อบอุ่นก็สร้างความประทับใจและน่าจดจำมีรู้สึกได้เช่นกัน

## ● วางแผนค่าใช้จ่ายรายเดือนและรายปี

คุณสามารถควบคุมค่าใช้จ่ายได้ โดยคุณต้องทำบัญชีรายรับ-รายจ่ายเพื่อให้รู้ว่าในแต่ละเดือนคุณมีรายรับและรายจ่ายเฉลี่ยเท่าไร หักรายจ่ายประจำแล้วคุณยังพอมีเงินเหลือเก็บหรือไม่ เพื่อที่จะหาทางลดค่าใช้จ่ายฟุ่มเฟือยลงได้

## ● ใช้จ่ายอย่าให้เกินงบ

เมื่อคุณวางแผนการเงินได้แล้วว่าในแต่ละเดือนคุณจะต้องมีค่าใช้จ่ายอะไร และเท่าใด คุณก็ควรปฏิบัติตามที่วางแผน เพื่อควบคุมไม่ให้เกินงบที่ตั้งไว้ อย่าลืมเก็บใบเสร็จรับเงินหรือจดบันทึกรายจ่ายของคุณทุกวัน จะรู้ตัวอยู่เสมอว่าคุณใช้จ่ายไปมากน้อยเพียงใดแล้ว

## ● ใช้สินค้าและบริการที่ถูกลงกว่าเดิม

อีกวิธีหนึ่งคือการเปรียบเทียบราคาสินค้าและบริการที่คุณเคยใช้อยู่ประจำกับแพ็คเกจอื่น หรือเจ้าอื่น ๆ

เช่น โปรโมชั่น โทรศัพท์มือถือ เดี่ยวนี้มีให้เลือกมากมายซึ่งให้ความคุ้มค่าได้

มากกว่า ประกันภัยรถยนต์ อาจเปลี่ยนจากประกันชั้น 1 เป็นชั้น 3 หากไม่เคยขับชนใครเลย หรือถ้าบ้านคุณติดจานดาวเทียมอาจเปลี่ยนเป็นแพ็คเกจที่มีช่องน้อยลง ถ้าคุณไม่ได้ดูทีวีบ่อยนัก ก็ช่วยประหยัดได้อีกทางการตัดค่าใช้จ่ายเล็ก ๆ น้อย ๆ เช่นนี้เมื่อมองในระยะยาวก็ช่วยให้ประหยัดได้ไม่น้อยเลยล่ะค่ะ

## ● อย่าซื้อของเพียงเพราะมันกำลังลดราคา

ข้อนี้มิไ้เตือนใจสาวนักช้อปที่มักจะตาลุกวาวเมื่อเห็นป้ายลดราคา ในยามนี้คุณควรคิดให้รอบคอบว่า สิ่งนั้นมีความจำเป็นกับคุณแค่ไหน หากมันไม่จำเป็นจริง ๆ ท่องไว้ “เก็บเงินไว้ก่อนดีกว่า”

## ● ติดตามข่าวสารการเงินเป็นประจำ

เมื่อคุณหุ่กว้างตากว้าง คุณอาจได้ช่องทางในการเก็บออมเงินที่คุ้มค่ามากกว่าเดิม เช่นการลงทุนที่มีความเสี่ยงต่ำ หรือการฝากเงินระยะสั้นที่ได้ดอกเบี้ยสูง เป็นต้น

หากคุณยอมลดสิ่งอำนวยความสะดวกต่าง ๆ ลงได้บ้าง คุณก็จะมีเงินเก็บเพิ่มขึ้น และเมื่อคุณมีเงินเหลือเก็บก็สามารถนำเงินส่วนหนึ่งเอาไปลงทุนเพื่อให้มันงอกเงยเพิ่มขึ้นได้อีกถึงตอนนั้นวิกฤตแค่ไหนก็ไม่กลัวอยู่แล้ว

จาก <http://www.ezyjob.com>

## จากใจ มท.

วารสารสหกรณ์ มท.ฉบับนี้ ได้พยายามเผยแพร่ข้อมูลอันเป็นประโยชน์แก่สมาชิกโดยได้นำเสนอให้ทราบถึงนโยบายต่าง ๆ ที่สมาชิกควรทราบ สาระนำรัฐหลากหลาย และได้รายงานผลการดำเนินงานในรอบ 7 เดือนแรกของรอบปี 2552 ให้สมาชิกได้รับทราบอีกทั้งมีมุมสุขภาพ มุมข่าวสั้น ตลอดจนภาษาไทยฉบับละคำ

ทั้งนี้ หากท่านใดมีข้อเสนอแนะในครอจัดทำวารสารฯ นี้ สามารถส่งข้อคิดเห็นไปที่สหกรณ์ มท.โดยตรง

พรเทัญ โต้ประเสริฐ  
บรรณาธิการ

## สหกรณ์มหาไถไทย

### วารสารสำหรับสมาชิกสหกรณ์ออมทรัพย์กระทรวงมหาดไทย จำกัด

**วัตถุประสงค์** เพื่อเผยแพร่ข้อมูลและข่าวสารสารระนำรัฐ ความเคลื่อนไหวของสหกรณ์ออมทรัพย์ฯ รวมทั้งแลกเปลี่ยนความคิดเห็นและสร้างสัมพันธ์อันดีระหว่างสมาชิกสหกรณ์ มท.

**ที่ปรึกษา** นายพิรพล ไตรทศาวาทิตย์  
นายต่อพงษ์ อ่ำพันธ์ุ์

**เหรียญกติก** นายณัฐภัทร สุวรรณประทีป

**เลขานุการ** นายภิรมย์ นิลทยา

**ผู้จัดการ** นายบุญธรรม เลิศสุขย์เกษม

**กองบรรณาธิการ** นายทองสิน สัตยาพันธ์ุ์ นายภูอำมหิต มะแป้น  
นางสาวพรเพ็ญ โตประเสริฐ นางกรรณิกา เกิดศิริวัฒน์  
นายศิริมาศ มณีโลกย์ นางสุดใจ สุวรรณบุบผา

**เจ้าของ** สหกรณ์ออมทรัพย์กระทรวงมหาดไทย จำกัด

**ติดต่อสอบถามข้อมูลส่งงานสหกรณ์ได้ที่**  
คุณถวิล เพ็ชรฤทธิ์ รองผู้จัดการ  
โทร. 02-6221455 โทร. สื่อสารมท. 50650-3 ต่อ 115